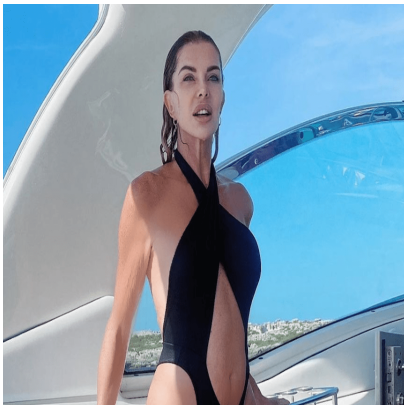

Discriminare in base allâ€™etÃ Ã¨ una violazione dei diritti umani

Descrizione

Il termine Ã¨ meno conosciuto di **sessismo,** ma indica unâ€™altra forma di discriminazione, a mio avviso ancora piÃ¹ odiosa. Per **ageismo** (dallâ€™inglese ageism, parola la cui paternitÃ Ã¨ attribuita al gerontologo americano Robert Neil Butler, che lâ€™avrebbe coniata alla fine degli anni Sessanta) si intende discriminare in base allâ€™etÃ .

default watermark

Me ne sono occupato anche in altri editoriali dedicati alla **cultura gender**. Sottolineavo quella che per me Ã¨ una contraddizione: mentre a livello di **lotta allâ€™omofobia** e piÃ¹ in generale al sessismo, la societÃ occidentale ha raggiunto punte estreme, tanto che (di fatto se non ancora di diritto) **ognuno puÃ² stabilire a quale genere vuole appartenere**, indipendentemente dal sesso biologico, anzi, mantenendo quello della nascita, lâ€™ageismo non viene preso in considerazione. A riprova, avevo citato piÃ¹ volte Beppe Grillo, che aveva proposto di togliere il voto agli over 80, senza suscitare particolari polemiche. Sulla questione, sono intervenuti diversi lettori.

In particolare, C. P. ha scritto: â€œImpedire di votare oltre gli 80 anni Ã¨ una stupidata cosmica, soprattutto ora che non solo l’etÃ media Ã¨ cresciuta, ma anche le condizioni di vita. Non badiamo a queste sciocchezze che derivano da una sciocca impostazione sociologista volgarizzata che tratta le persone come numeri e generalizza. Salvo poi trarre generalizzazioni da un singolo episodio senza badare ai numeri. Questa impostazione deteriore e sbagliata induce a trattare tutte le persone come numeri senza indagare nell’unicitÃ di ciascuno e di ciascuna situazione. A 80 anni Catone, oltre 2000 anni fa, si mise a studiare il greco e il mio vicino di casa coltiva da solo un grande orto…â€•.

A livello piÃ¹ effimero, la questione del **lâ€™ageismo** Ã¨ balzata alla ribalta a fine estate, quando **Alba Parietti** ha postato sul suo profilo Instagram immagini che la ritraevano in bikini. Mentre alcuni si sono complimentati per la splendida forma, altri hanno polemizzato (anche in modo volgare), sostenendo che a 62 anni Ã¨ sbagliato pubblicare foto in costume. Anche in questo caso, pochi hanno protestato per questa discriminazione in base allâ€™etÃ . Presumo che se una persona con apparato sessuale palesemente maschile si fosse fatta fotografare in bikini, oggi non avrebbe subito queste assurde contestazioni. O, comunque, gli hater sarebbero stati zittiti con **lâ€™accusa di sessismo/omofobia**.

Ma lâ€™ageismo piÃ¹ sostanziale si manifesta nella vita di tutti i giorni. Diverse compagnie di â€œrent a carâ€• rifiutano di noleggiare unâ€™auto agli**over 75**. CosÃ¬ come alcuni canili municipali non danno gli animali in adozione a chi ha compiuto 70 anni. Capisco le motivazioni. Si vuole evitare di affidare unâ€™auto a chi potrebbe avere perso efficienza o di dare un cane a chi potrebbe negli anni non essere piÃ¹ in grado di accudirlo. Ma si potrebbero richiedere certificati di buona salute o documenti simili. Impostate cosÃ¬, queste regole rappresentano una palese discriminazione in base allâ€™etÃ . Che, lo ricordo, Ã¨ vietata anche dalla **Carta dei diritti fondamentali Unione Europea del 2000**.

Milo Goj

CATEGORY

1. L'Editoriale

POST TAG

1. ageismo
2. sessismo

Categoria

1. L'Editoriale

default watermark

Tag

1. ageismo
2. sessismo

Data di creazione
17/09/2023
Autore
goj